

Evolution des Indicateurs Alpes Maritimes / France

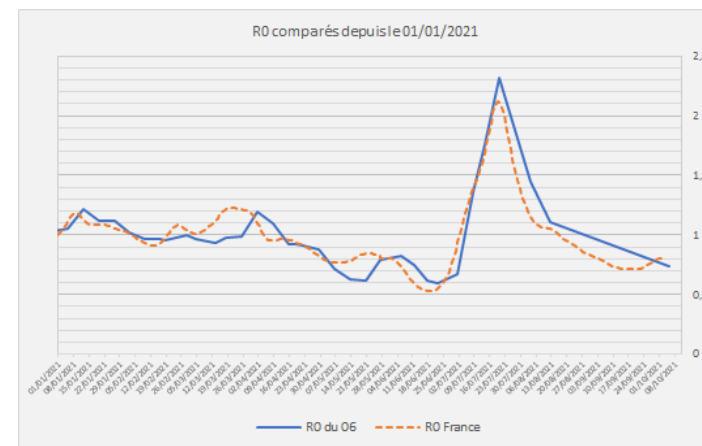

source : <https://www.data.gouv.fr/fr/datasets/indicateurs-de-suivi-de-lepidemie-de-covid-19/>

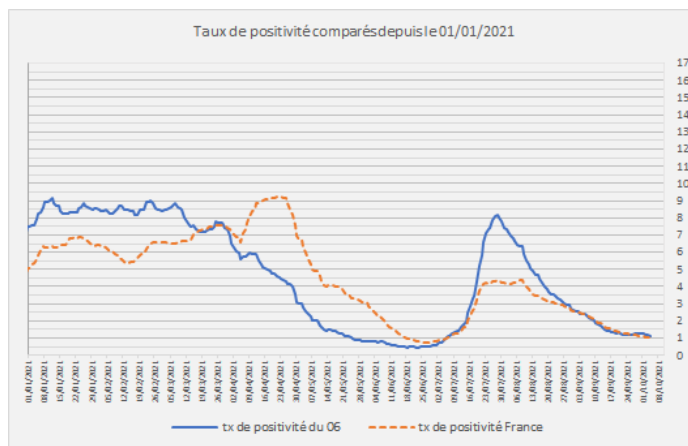
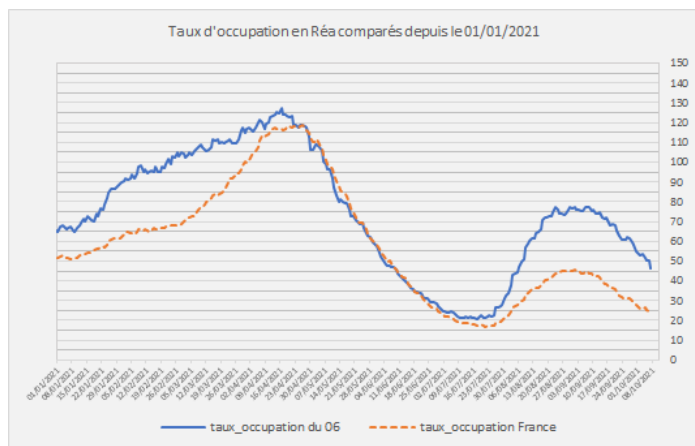
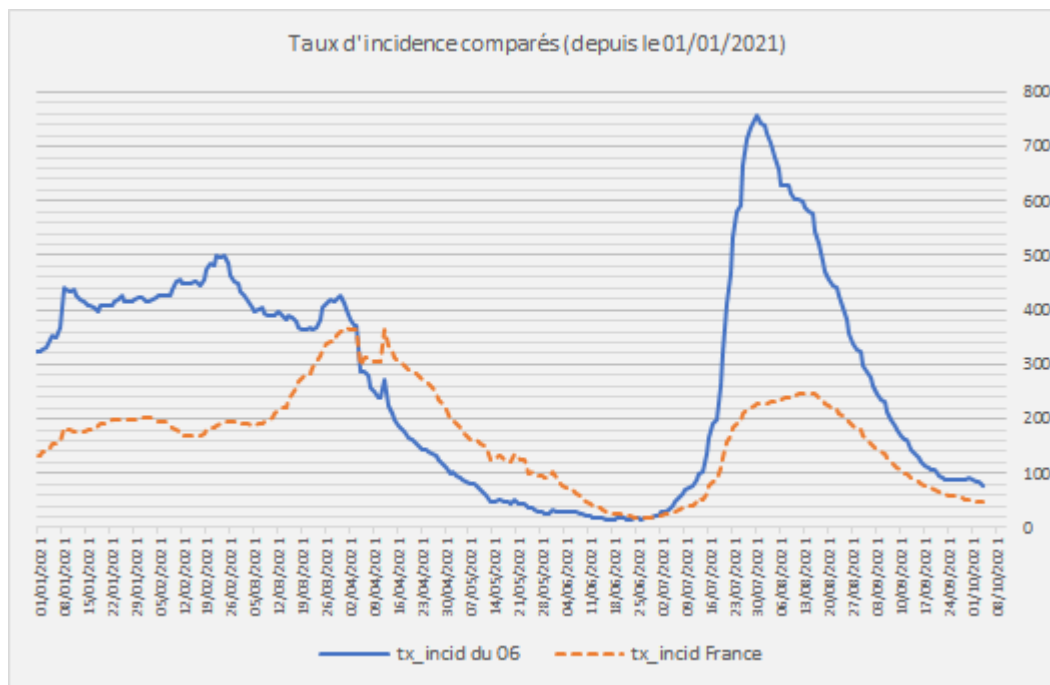

source : <https://www.data.gouv.fr/fr/datasets/indicateurs-de-suivi-de-lepidemie-de-covid-19/>

Extrait des dernières données fournies par data.gouv.fr

| extract_date | ALPES MARITIMES | | | | FRANCE | | | |
|----------------------------|-----------------|------|-----------------|------------------|----------|------|-----------------|------------------|
| | tx_incid | R0 | taux_occupation | tx de positivité | tx_incid | R0 | taux_occupation | tx de positivité |
| jeudi 23 septembre 2021 | 89,68 | | 60,9 | 1,18 | 60,98 | 0,73 | 31,8 | 1,27 |
| vendredi 24 septembre 2021 | 90,05 | | 61,1 | 1,21 | 59 | 0,74 | 31,4 | 1,24 |
| samedi 25 septembre 2021 | 89,4 | | 60,9 | 1,22 | 57,74 | 0,75 | 31,1 | 1,22 |
| dimanche 26 septembre 2021 | 89,4 | | 62 | 1,22 | 57,36 | 0,76 | 31,2 | 1,22 |
| lundi 27 septembre 2021 | 89,03 | | 61,5 | 1,24 | 55,45 | 0,77 | 31,1 | 1,19 |
| mardi 28 septembre 2021 | 89,03 | | 59,6 | 1,26 | 54,19 | 0,78 | 30,1 | 1,17 |
| mercredi 29 septembre 2021 | 89,22 | | 58,3 | 1,27 | 52,85 | 0,79 | 29 | 1,15 |
| jeudi 30 septembre 2021 | 90,88 | | 55 | 1,29 | 51,39 | 0,8 | 28 | 1,12 |
| vendredi 1 octobre 2021 | 86,62 | | 53,7 | 1,23 | 49,62 | 0,8 | 26,8 | 1,09 |
| samedi 2 octobre 2021 | 84,4 | | 53 | 1,18 | 48,3 | 0,8 | 26,2 | 1,05 |
| dimanche 3 octobre 2021 | 83,38 | | 53,3 | 1,17 | 48,13 | | 26,2 | 1,05 |
| lundi 4 octobre 2021 | 76,34 | | 51,5 | 1,11 | 46,16 | | 26,3 | 1,03 |
| mardi 5 octobre 2021 | | 0,74 | 50,4 | | | | 25,3 | |
| mercredi 6 octobre 2021 | | | 50,4 | | | | 24,6 | |
| jeudi 7 octobre 2021 | | | 46,5 | | | | 23,7 | |

Données hospitalières (données fournies par le CHU)

Indicateurs occupation des lits

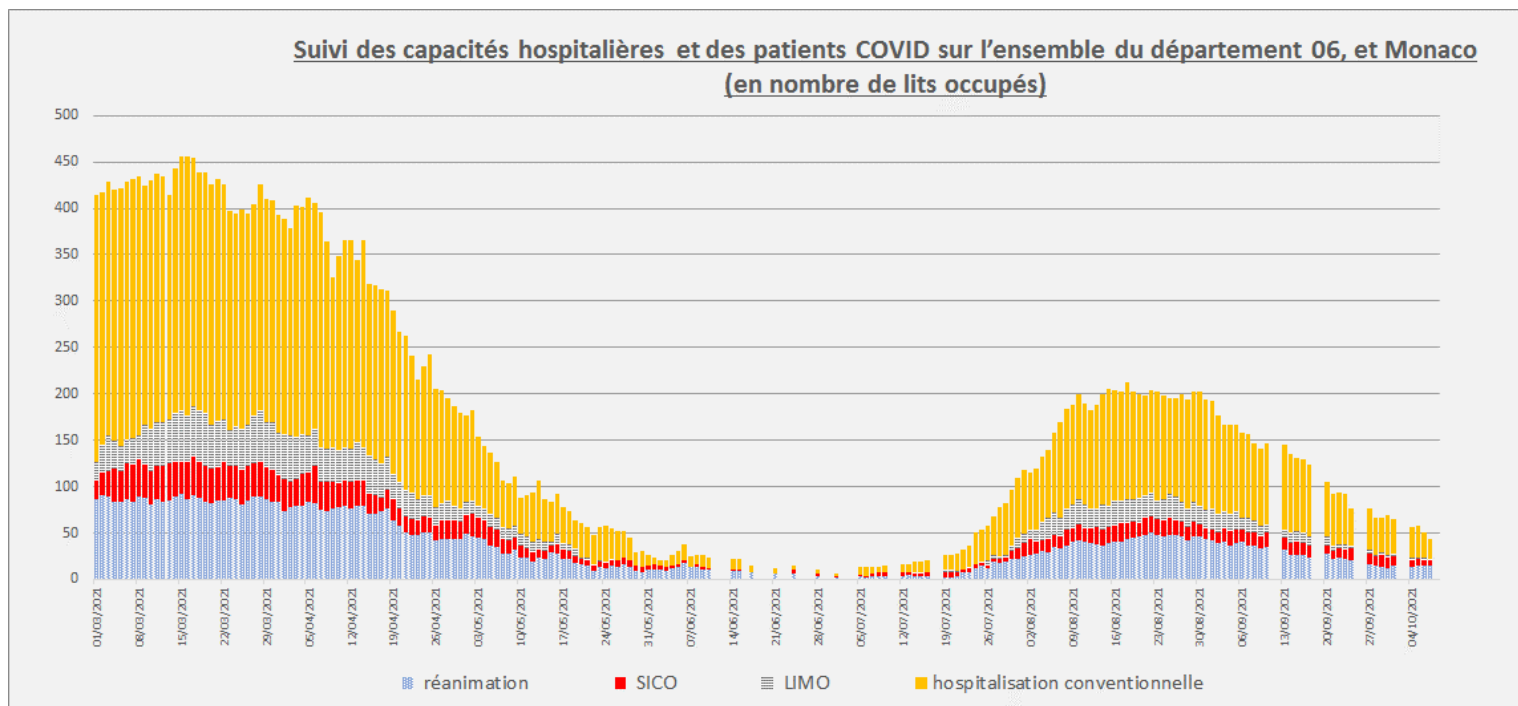

Source : BULLETIN D'INFORMATION COVID-19 CHU DE NICE
 SICO : Lits occupés en soins intensifs LIMO : lits équipés oxygénothérapie renforcée